魅力的な名物や特産品が盛り沢山！春夏秋冬楽しめる！

Regional Collective Trademark MAP • ISHIKAWA

石川県の地域ブランド品マップ

石川県は、豊かな自然と伝統が息づく地域として、独自の魅力的な名物や特産品を生み出してきました。観光のお供に、大切な方へのお土産に、ぜひ参考にしてください。

- 大野醤油
- 加賀太きゅうり
- 加賀棒茶
- 加賀みそ
- 加賀野菜
- 加賀れんこん
- 能登牛
- 加賀蒔絵
- 加賀友禅
- 金沢箔
- 金沢仏壇
- 湯涌温泉

- 美川仏壇
- 九谷焼
- 小松うどん
- 加賀ぶどう
- 山中塗
- 片山津温泉
- 山代温泉
- 山中温泉

分野
- 飲食料品
- 工芸品
- 植物
- 温泉

- 能登大納言
- 能登丼
- のとキリシマツツジ

- 輪島塗
- 能州紬

- 能登棚田米
- 能登米

- 能登ふぐ

産卵のために
ふぐが集まる
春先が旬です。

- 中島菜
- 能登とり貝
- 七尾仏壇
- 和倉温泉

- 高松ぶどう

- 粟津温泉

- 牛首紬

記載内容は2024年10月末時点のものです

地域団体商標の登録産品は、
全国で700件超え！！

「私の地元のあの産品は？」と気になったら
ぜひ特許庁ホームページでチェック！

掲載のものは全て
地域団体商標に登録されています！

地域団体商標制度は、地域ブランドを適切に保護することにより、信用力の維持による競争力の強化と地域経済の活性化を支援することを目的とした制度です。

Local Specialty
地域団体商標
特許庁

特許庁
JAPAN PATENT OFFICE

いくつ知っていますか？

気になるものありますか？

石川県の地域ブランド品一覧

飲食料品

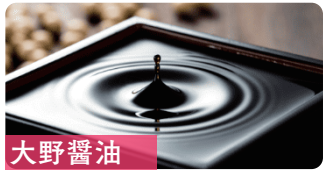

大野醤油

金沢市大野町産の醤油、甘い味が特徴

加賀ぶどう

加賀海岸沿いで栽培され、糖度が高い

加賀太きゅうり

通常のきゅうりの約5倍の大きさ

加賀棒茶

加賀地域に由来する製法で作られた茎茶

加賀みそ

米麹を多く使い水分が多めで濃厚な味

加賀野菜

金沢で生産されてきた伝統ある地物野菜

加賀れんこん

澱粉含量が多くもっちりとした食感が楽しめる

小松うどん

三百年以上の歴史がある小松市の名物

高松ぶどう

かほく市高松で栽培される大粒大房のぶどう

中島菜

能登伝統野菜。ほろ苦い味と辛味が特徴

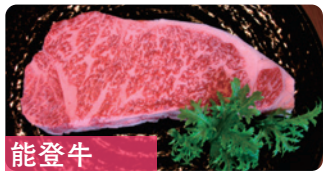

能登牛

美しい自然の中で丹精込めて育てられた牛肉

能登大納言

大粒で鮮やかな赤色が特徴の大納言小豆

能登棚田米

世界農業遺産に認定された奥能登のコシヒカリ

能登米

能登ならではの環境で丁寧に作られたコシヒカリ

能登ふぐ

能登地域の多様な天然ふぐ。春先が旬

能登とり貝

七尾湾で育てられる身が大きく肉厚なとり貝

能登丼

石川県奥能登産の食材や食器を使用した丼

能登丼とは
能登で採れる多種多様な海産物、希少なブランド牛である「能登牛」などを使い、各店舗がオリジナリティあふれる丼を提供しています。

工芸品

牛首紬

二匹の蚕が共同で作る玉繭の玉糸で作る紬

加賀蒔絵

加賀地域に由来する蒔絵の製法の漆工芸品

手描きならではの美しさ
写実的な草花模様を中心とした絵画調の柄に、加賀五彩といわれる藍・臙脂・草・黄土・古代紫を基調色とした彩色が特徴です。

加賀友禅

絵画調の柄に加賀五彩が施される伝統の技

金沢箔

金沢の風土と歴史に育まれた製箔

金沢仏壇

厳かで美しい金箔や蒔絵技術を使った仏壇

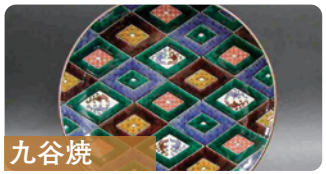

九谷焼

長い歴史を持つ、色鮮やかな色絵磁器

七尾仏壇

3世紀半もの歴史を持つ、荘厳にて重厚な仏壇

能州紬

能登に伝わる「一品手織」を特徴とする手織紬

美川仏壇

独特の技法を持つ堅牢で美麗な仏壇

山中塗

積重ねた革新が産む伝統の技と感性の器

輪島塗

「国指定の無形文化財」の指定を受けた漆器

植　物

キリシマツツジの日本一の集積地
樹齢百年以上の古木が500本以上点在しています。能登に1730年代に伝来して以来、名家や農家に守り育てられ受け継いできました。咲くと木全体が紅一色の半球形になります。

のとキリシマツツジ

温　泉

粟津温泉

1300年の歴史を誇る、白山のふもとの温泉

片山津温泉

柴山潟と白山連峰等豊かな自然に囲まれた温泉

山代温泉

ヤタガラスの開湯伝説を持つ歴史ある温泉

山中温泉

俳聖芭蕉をはじめ多くの文人墨客が訪れる

湯涌温泉

1300年の歴史を刻む、金沢市湯涌町の温泉

和倉温泉

開湯1200年の“海の温泉”豊富な塩分が特長

各産品に関する詳細は裏面のQRコードから！