51—03　ＰＵＤＴ

無効審判の四法別フロー

［特許］

図１－１　：特許無効審判の基本フロー図（審決の予告まで）

図１－２　：特許無効審判の基本フロー図（審決の予告後）

図２　：審判請求書の「請求の理由」の要旨を変更する補正があった場合のフロー図

図３　：職権で無効理由を発見した場合のフロー図

図４　：職権で訂正要件違反を発見した場合のフロー図

図５　：特許無効審判の審決後の基本フロー図

［実用新案］

図６　：実用新案登録無効審判の基本フロー図

［意匠］

図７　：意匠登録無効審判の基本フロー図

［商標］

図８　：商標登録無効審判の基本フロー図

特許無効審判の基本フロー図（審決の予告まで）

図1－1

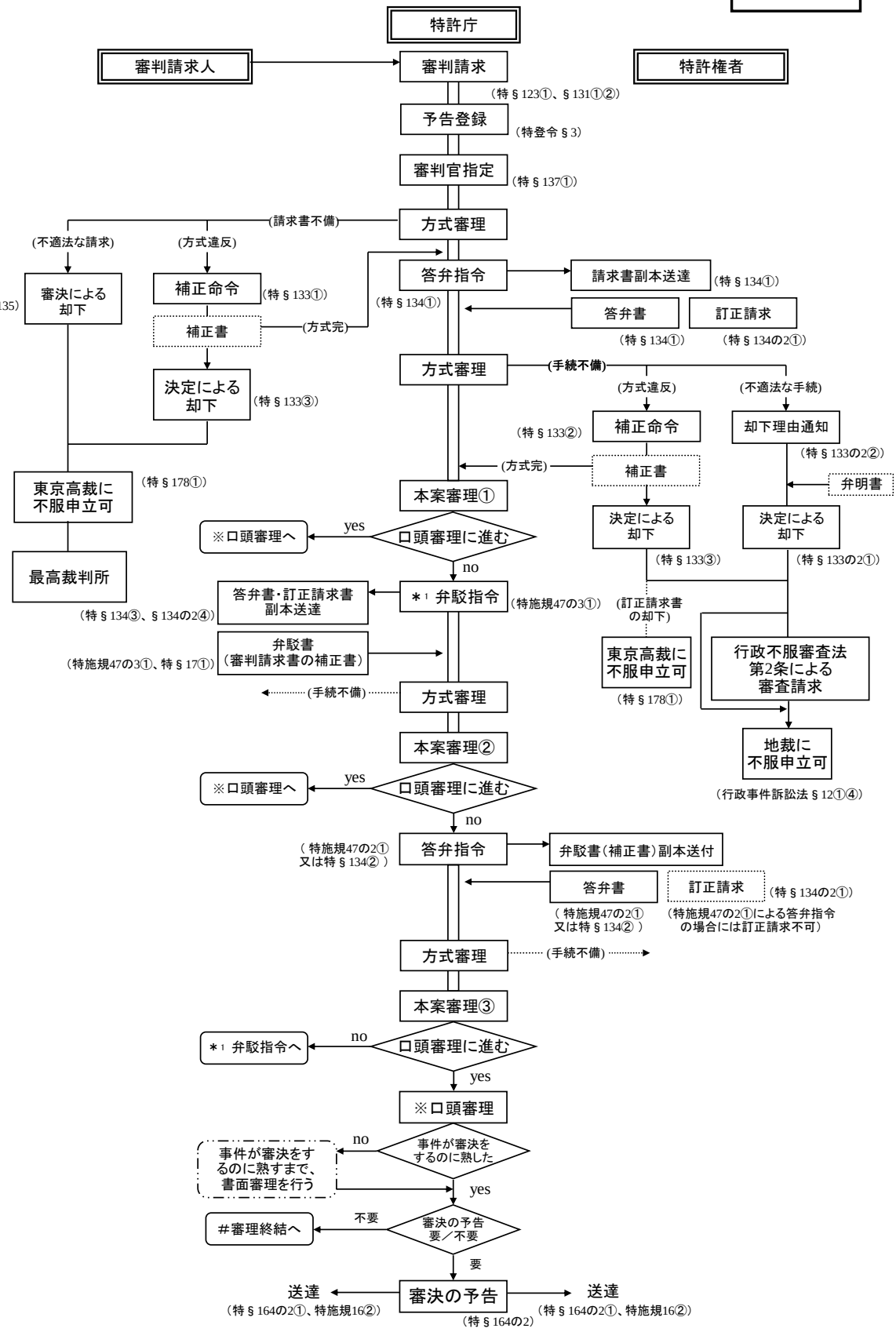

特許無効審判の基本フロー図（審決の予告後）

図1－2

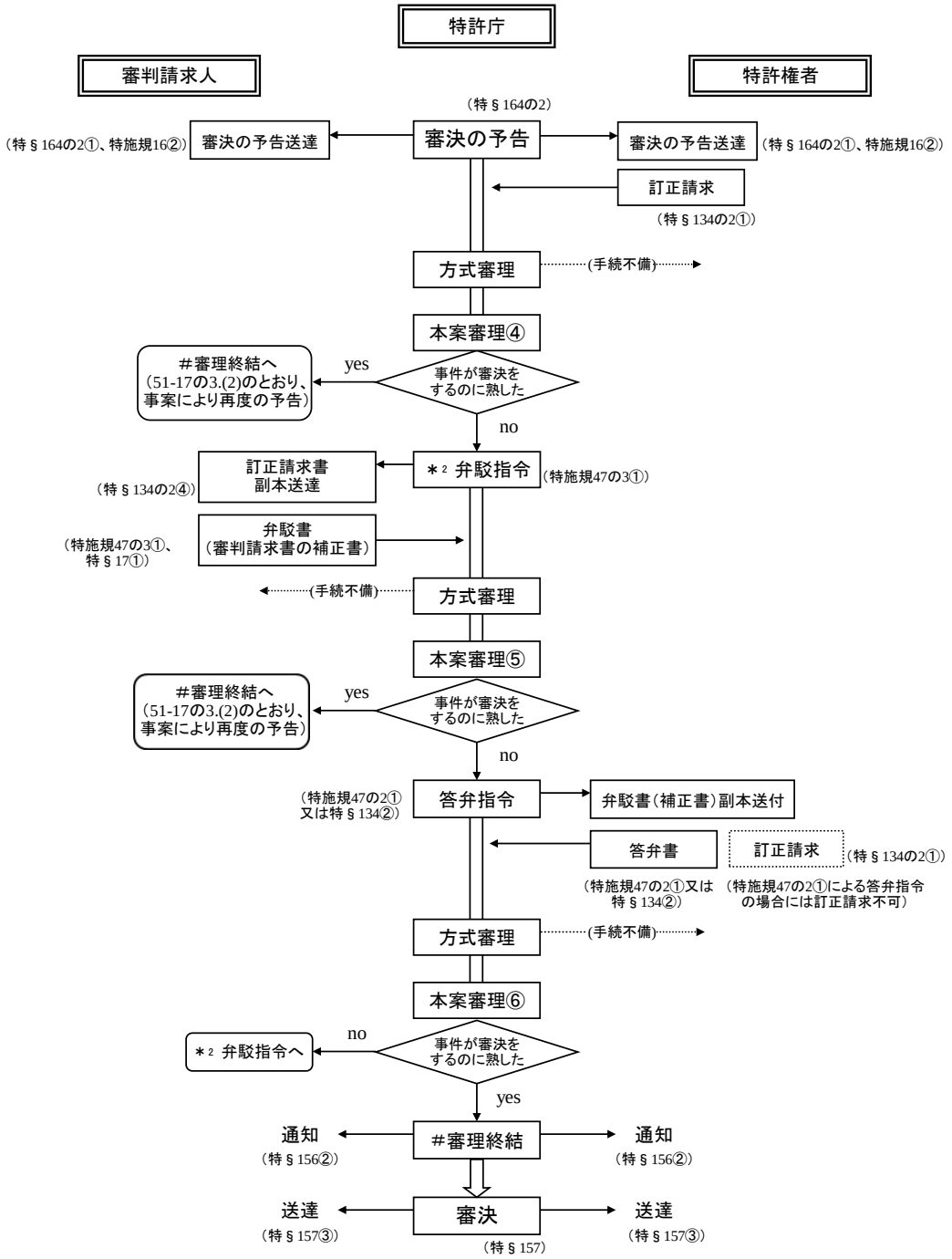

図2

審判請求書の「請求の理由」の要旨を変更する補正があった場合のフロー図

（口頭審理前の場合）

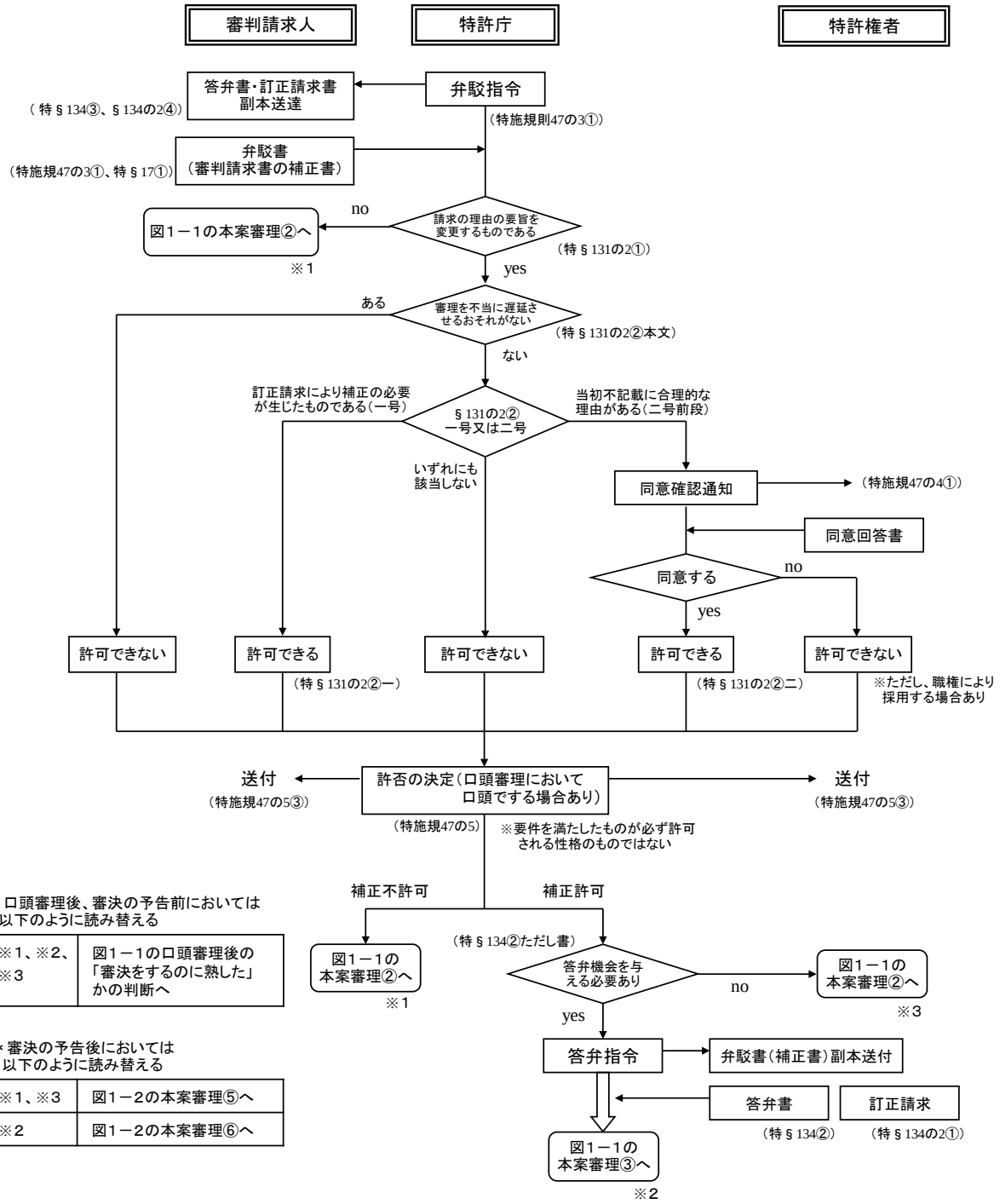

＊口頭審理後、審決の予告前においては以下のように読み替える

※1、※2、※3	図1－1の口頭審理後の「審決をするのに熟した」かの判断へ

＊審決の予告後においては以下のように読み替える

※1、※3	図1－2の本案審理⑤へ
※2	図1－2の本案審理⑥へ

図3

職権で無効理由を発見した場合のフロー図

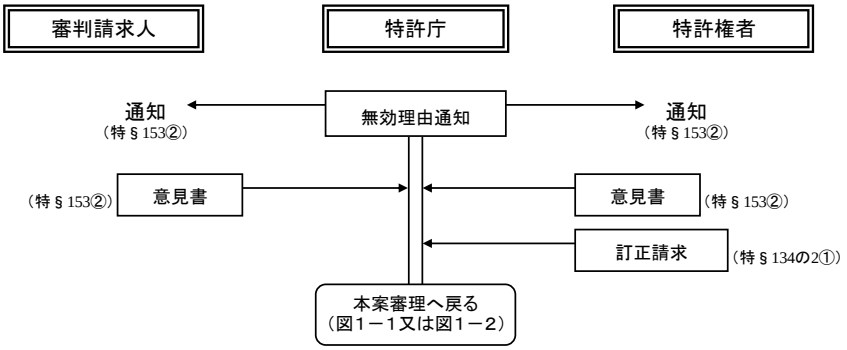

図4

職権で訂正要件違反を発見した場合のフロー図

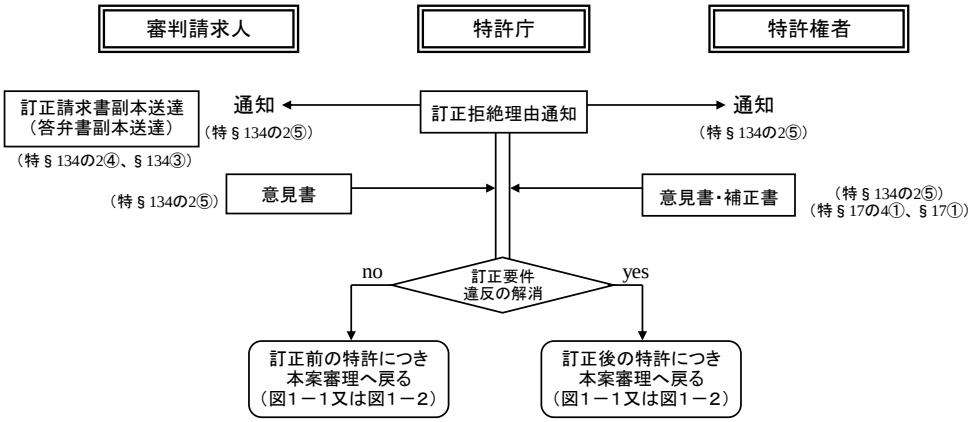

図5

審決後の基本フロー図

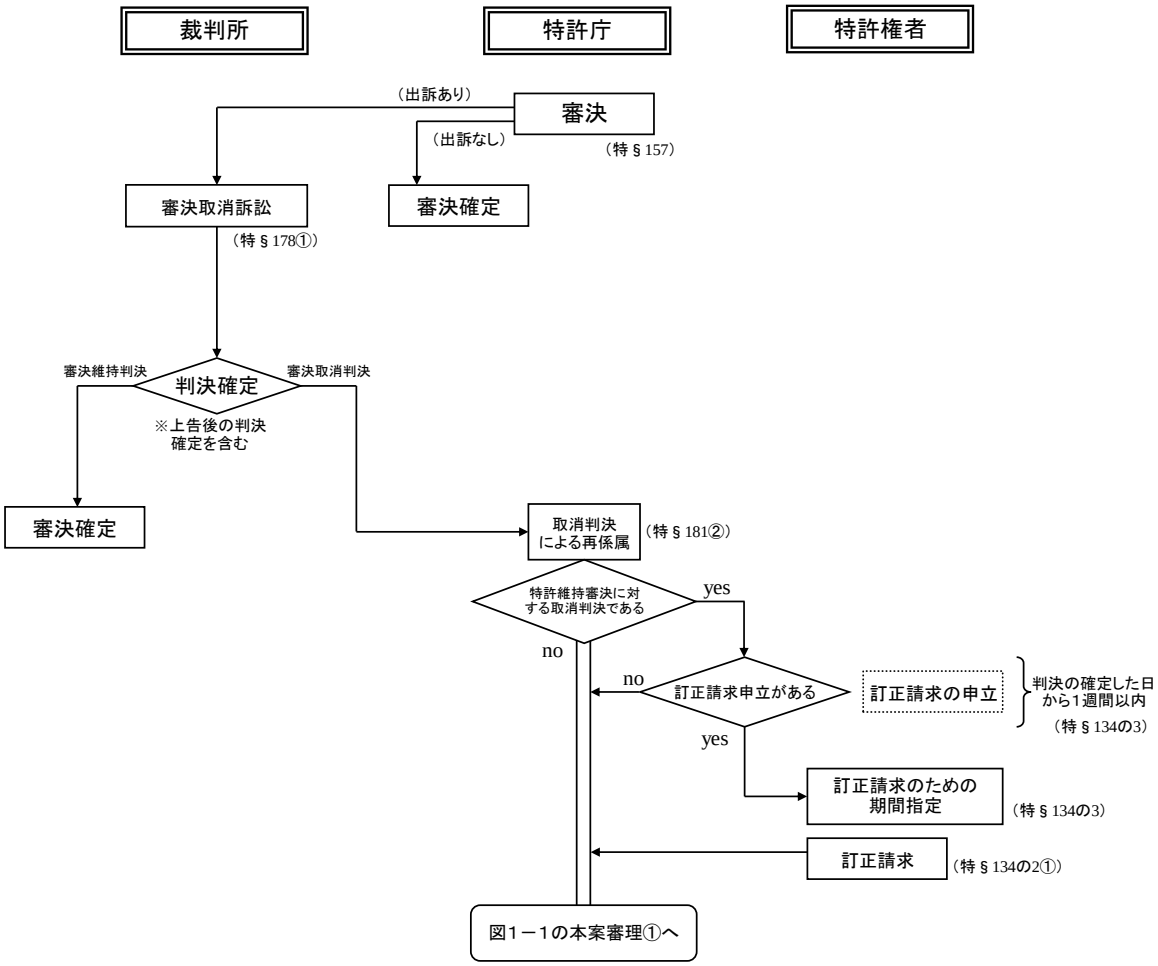

実用新案登録無効審判の基本フロー図

図6

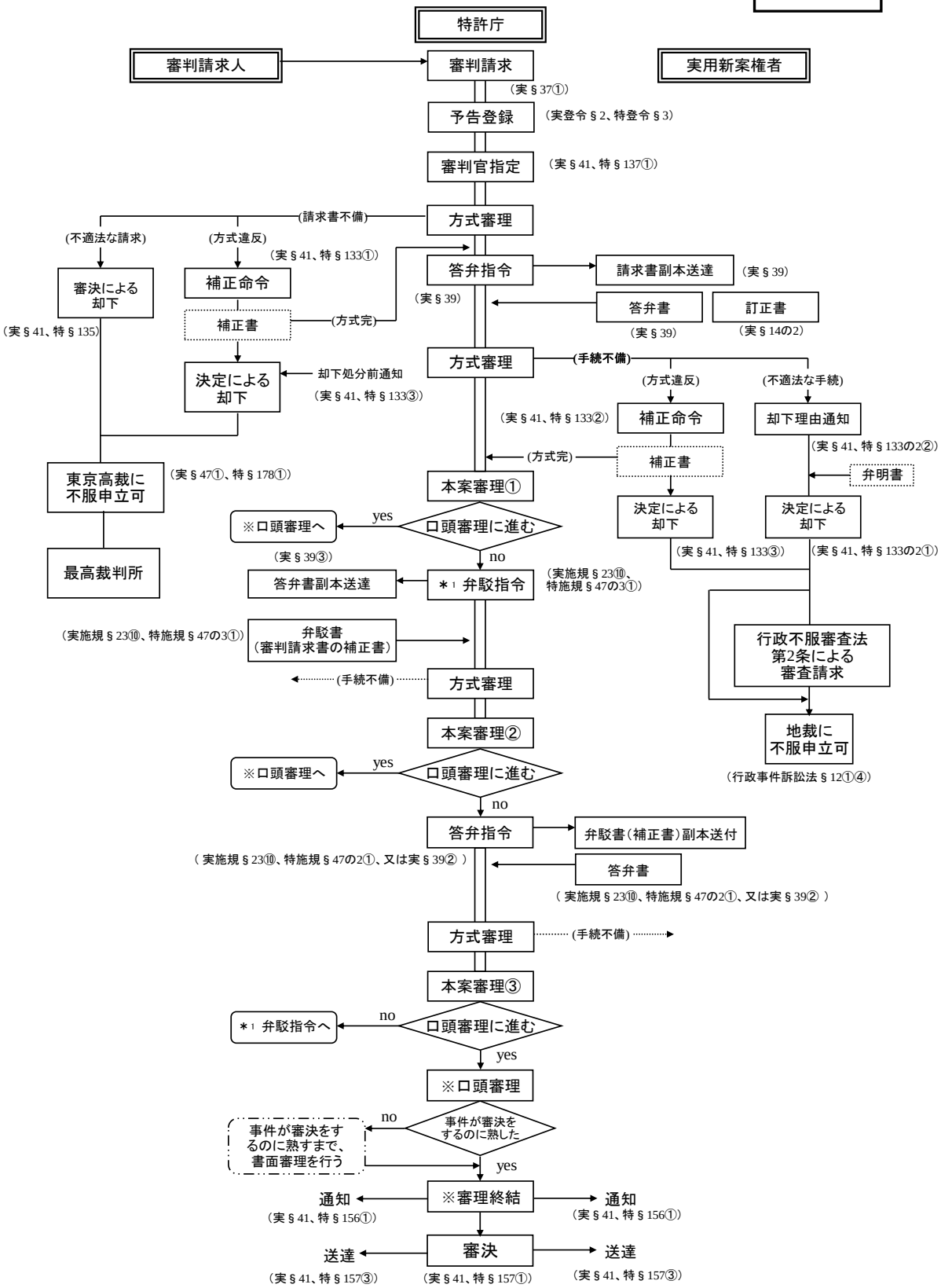

意匠登録無効審判の基本フロー図

図7

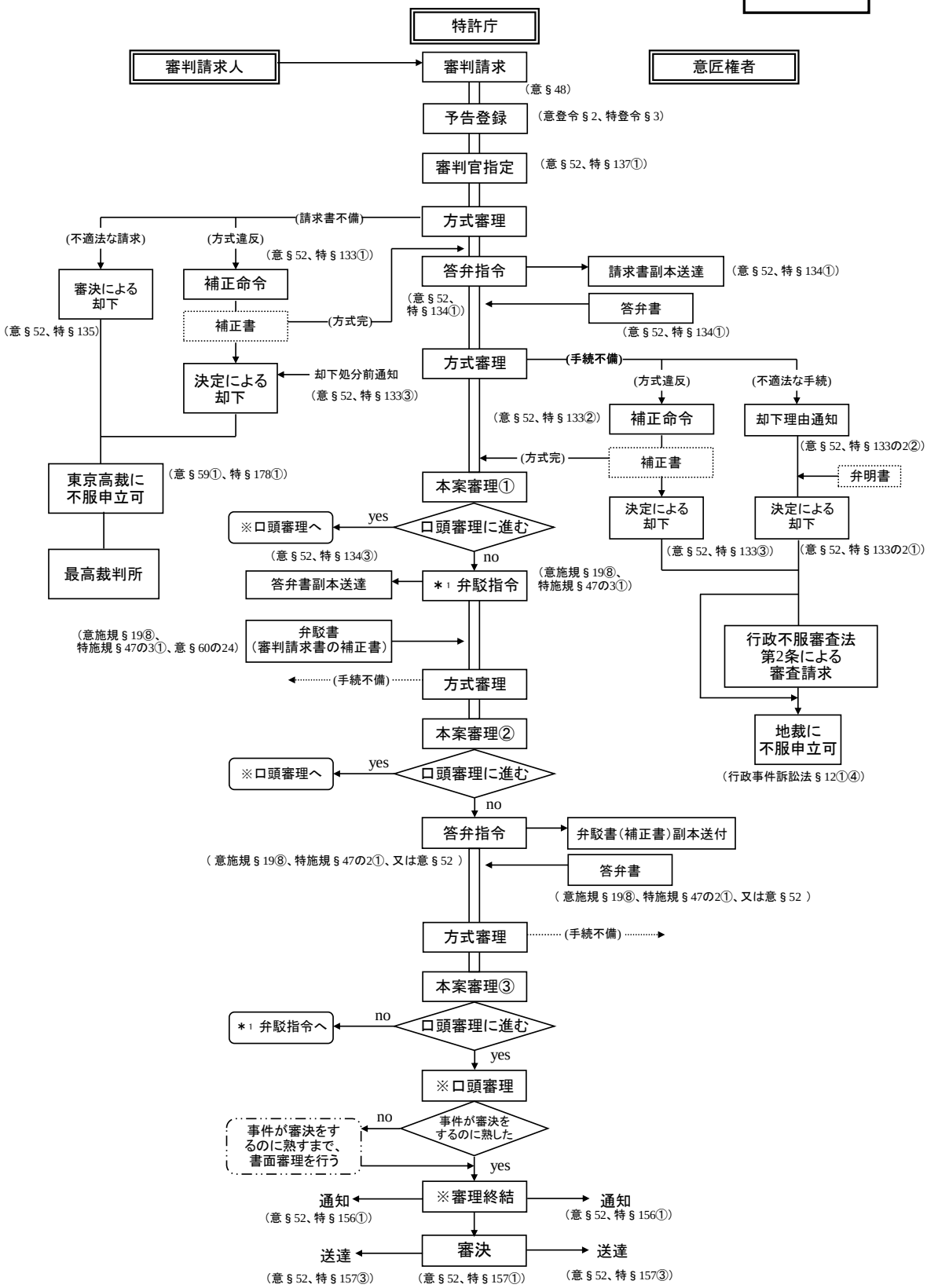

商標登録無効審判の基本フロー図

図8

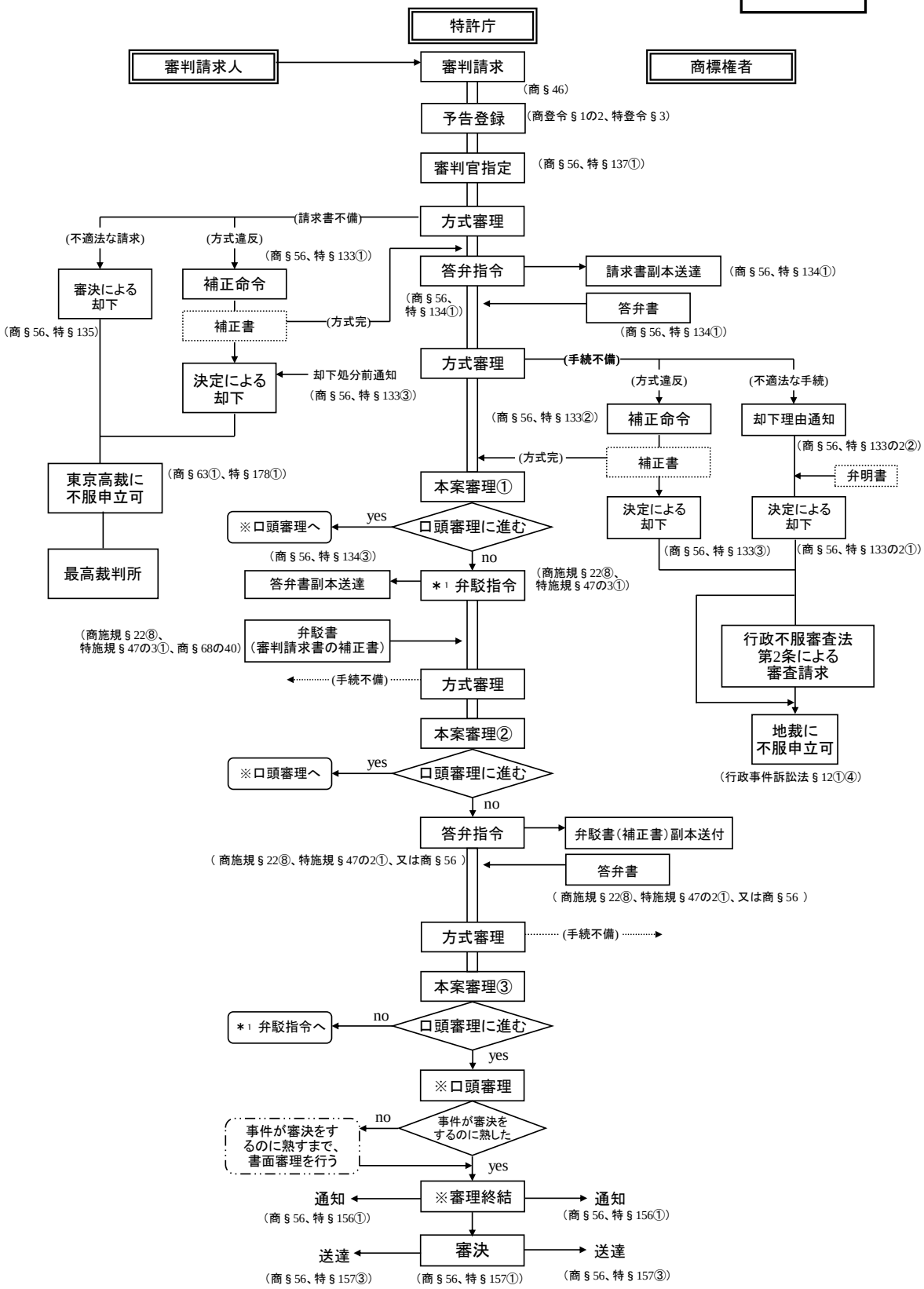

（改訂 R5.12）